

Επιστημονικός Φορέας Διοργάνωσης  
**ΕΛΛΗΝΙΚΗ ΑΚΑΔΗΜΙΑ ΔΙΑΒΗΤΗ**



Σε συνεργασία με το  
**Ε.ΚΟ.ΓΕΝ.ΙΑ.**



# 4<sup>ο</sup> ΣΕΜΙΝΑΡΙΟ ΔΙΑΒΗΤΟΛΟΓΙΚΩΝ ΘΕΜΑΤΩΝ ΣΤΗΝ ΠΦΥ



ΧΟΡΗΓΟΥΝΤΑΙ 20  
ΜΟΡΙΑ Σ.Ι.Ε.

**22-24 Νοεμβρίου 2019**  
**Λουτρά Πόζαρ**  
**Ξενοδοχείο 4 ΕΠΟΧΕΣ**



**MED CONGRESS**  
Διοργάνωση Συνεδρίων  
Καλαποθάκη 3, 54624 Θεσσαλονίκη  
T: 231 403 9704 - F: 231 220 6898

## ΠΑΡΑΣΚΕΥΗ 22 ΝΟΕΜΒΡΙΟΥ 2019

- 16:00-17:00 **Εγγραφές**
- 17:00-20:30 **1η ΣΥΝΕΔΡΙΑΣΗ**  
Προεδρείο: *Πάγκαλος Εμμανουήλ*
- 17:00-18:30 **Αντιμετώπιση προ διαβήτη. Διάγνωση, Πρόληψη, Θεραπεία**  
Εισηγητής: *Πάγκαλος Εμμανουήλ*
- 18:30-19:30 **Ο ρόλος του c πεπτιδίου και των αντισωμάτων στην διάγνωση του ΣΔ**  
Εισηγητής: *Σκούτας Δημήτρης*
- 19:30-20:30 **Συστήματα καταγραφής γλυκόζης Πότε και σε ποιους**  
Εισηγητής: *Φελέκης Θεόδωρος*
- 20:30-21:00 **ΔΟΥΦΟΡΙΚΗ ΔΙΑΛΕΞΗ BOEHRINGER INGELHEIM**  
**Ευγλυκαιμία και οι κάρδιο-νεφρικές εκβάσεις στο Διαβήτη τύπου 2: «Η σύγχρονη Θεραπευτική Διαχείριση του διαβήτη τύπου 2 και ο ρόλος της Εμπαγλιφλοζίνης στο συνεχές φάσμα του καρδιαγγειακού κινδύνου»**  
Προεδρείο: *Πάγκαλος Εμμανουήλ*  
Εισηγητής: *Σκούτας Δημήτρης*
- 21:00 **ΔΕΙΠΝΟ**

## ΣΑΒΒΑΤΟ 23 ΝΟΕΜΒΡΙΟΥ 2019

- 09:00-12:00 **2η ΣΥΝΕΔΡΙΑΣΗ**  
Προεδρείο: *Μπασαγιάννης Χρήστος, Πάγκαλος Εμμανουήλ*
- 9:00-10:00 **Αλγόριθμος θεραπευτικής αντιμετώπισης ΣΔ**  
Εισηγητής: *Μπαλταγιάννης Στέφανος*
- 10:00-11:00 **Θεραπευτική προσέγγιση στον παχύσαρκο διαβητικό ασθενή**  
Εισηγητής: *Σιώμος Κύρος*
- 11:00-12:00 **Βιταμίνη D και ΣΔ**  
Εισηγήτρια: *Ράπη Ελένη*
- 12:00-15:00 **3η ΣΥΝΕΔΡΙΑΣΗ**  
Προεδρείο: *Πάγκαλος Εμμανουήλ*
- 12:00-13:00 **Στεφανιαία νόσος διάγνωση και αντιμετώπιση**  
Εισηγητής: *Παπίτσας Μιχάλης*

## 22-24 Νοεμβρίου 2019, Λουτρά Πόζαρ, Ξενοδοχείο 4 Εποχές

- 13:00-14:00 **Αγγειακό εγκεφαλικό επεισόδιο**  
Εισηγητής: *Ξάνθης Ανδρέας*
- 14:00-15:00 **Αποφρακτική αρτηριοπάθεια κάτω άκρων**  
Εισηγήτρια: *Τρακατέλλη Χριστίνα*
- 15:00-17:00 **Μεσημβρινή Διακοπή**
- 17:00-19:00 **4η ΣΥΝΕΔΡΙΑΣΗ**  
**Παρουσίαση περιστατικών**  
Προεδρείο: *Πάγκαλος Εμμανουήλ, Κυριάκος Ιωάννης*
- 17:00-17:30 **Ασθενής με ΣΔ ,υπέρταση και μικρολευκωματινουρία**  
Εισηγητής: *Μάρας Περικλής*
- 17:30-18:00 **Ασθενής με πρωτοδιαγνωσμένο ΣΔ**  
Εισηγητής: *Παπασικονόμου Παναγιώτης*
- 18:00-19:00 **Ασθενής με ΣΔ και καρδιακή ανεπάρκεια**  
Εισηγητής: *Αποστολίδης Δημήτρης*
- 19:00-19:45 **ΔΟΥΡΥΦΟΡΙΚΗ ΔΙΑΛΕΞΗ BOEHRINGER INGELHEIM**  
**Σχεδιάζοντας ένα καλύτερο αύριο για τον ασθενή με Χ.Α.Π μέσω του σταθερού συνδυασμού Τιτροπίου και Ολοδατερόλης**  
Εισηγητής: *Χατζηηποστόλου Παναγιώτης*
- 19:45-21:30 **5η ΣΥΝΕΔΡΙΑΣΗ**  
**Η θέση των εισπνεόμενων κορτικοστεροειδών στην ΧΑΠ.**  
**Η Ελληνική Εμπειρία**  
Προεδρείο: *Πάγκαλος Εμμανουήλ*  
Εισηγητής: *Σιχλιτίδης Λάζαρος*  
Σχολιαστές: *Καλφούντζος Γεώργιος, Μπαμπαλής Χρήστος, Νούκα Σταυρούλα, Τσιάτα Ελένη*
- 21:30 **ΔΕΙΠΝΟ**

## ΚΥΡΙΑΚΗ 24 ΝΟΕΜΒΡΙΟΥ 2019

- 09:30-11:30 **6η ΣΥΝΕΔΡΙΑΣΗ**  
Προεδρείο: *Αβραμίδης Ιάκωβος, Καζάκος Κυριάκος*
- 09:30-10:30 **GLP1 ομοιότητες και διαφορές**  
Εισηγητής: *Μπένης Απόστολος*
- 10:30-11:30 **SGLT2 ομοιότητες και διαφορές**  
Εισηγητής: *Κίτσιος Κώστας*

## 4ο ΣΕΜΙΝΑΡΙΟ ΔΙΑΒΗΤΟΛΟΓΙΚΩΝ ΘΕΜΑΤΩΝ ΣΤΗΝ ΠΦΥ

- 11:30-12:30 **7η ΣΥΝΕΔΡΙΑΣΗ**  
Προεδρείο: *Αβραμίδης Ιάκωβος, Καζάκος Κυριάκος*  
**Διαβητολογικό κέντρο νοσοκομείου Παπανικολάου - Παρουσίαση περιστατικών**  
*Αβραμίδης Ιάκωβος, Πηλιανίδης Γιώργος, Φελέκης Θεόδωρος*
- 12:30-13:00 **ΣΥΜΠΕΡΑΣΜΑΤΑ – ΛΗΞΗ ΣΥΝΕΔΡΙΟΥ**

### ΟΜΙΛΗΤΕΣ - ΠΡΟΕΔΡΕΙΑ

*Αβραμίδης Ιάκωβος, Παθολόγος- Διαβητολόγος, Συντονιστής Δ/ντής Παθολογικής Κλινικής και Υπεύθυνος Διαβητολογικού Κέντρου Νοσοκομείο Παπανικολάου Θεσσαλονίκη*

*Αποστολίδης Δημήτρης, Παθολόγος, MSc, Παθολόγος με εξειδίκευση στο Σακχαρώδη Διαβήτη και στην Αρτηριακή Υπέρταση*

*Καζάκος Κυριάκος, Καθηγητής Νοσηλευτικής ΑΤΕΙ , Θεσσαλονίκη*

*Καλφούντζος Γεώργιος, Πνευμονολόγος, Λάρισα*

*Κίτσιος Κώστας, Παθολόγος-Διαβητολόγος, Επιμελητής Α΄ ΕΣΥ, Β΄ Παθολογική Κλινική ΑΠΘ και Διαβητολογικό Κέντρο Ιπποκράτειο ΓΝΘ*

*Κυριάζος Ιωάννης, Καρδιολόγος, Λάρισα*

*Μάρας Περικλής, Παθολόγος με εξειδίκευση στο Σακχαρώδη Διαβήτη, Πρώην Υπεύθυνος του Διαβητολογικού Ιατρείου του Νοσοκομείου Νάουσας*

*Μπαταγιάννης Στέφανος, Παθολόγος-Διαβητολόγος, Επιμελητής Α΄ ΕΣΥ - Επιστημονικός Υπεύθυνος Διαβητολογικού Ιατρείου ΓΝ Καστοριάς*

*Μπαμπαλής Χρήστος, Πνευμονολόγος , Σέρρες*

*Μπασαγιάννης Χρήστος, Παθολόγος με εξειδίκευση στο Σακχαρώδη Διαβήτη, Στρατιωτικός Ιατρός*

*Μπένης Απόστολος, Παθολόγος-Διαβητολόγος, Κλινική Θέρμη*

*Νούκα Σταυρούλα, Πνευμονολόγος, Καρδίτσα*

*Ξάνθης Ανδρέας, Παθολόγος, Dr ΑΠΘ, MSc, Δράμα*

*Πάγκαλος Εμμανουήλ, Παθολόγος-Διαβητολόγος, Επιστημονικός υπεύθυνος Κλινικής Θέρμη, Θεσσαλονίκης, Επιστημονικός Διευθυντής Διαβητολογικού Κέντρου Αρεταίος, Πρόεδρος Ελληνικής Ακαδημίας Διαβήτη*

*Παπασικονόμου Παναγιώτης, Παθολόγος με εξειδίκευση στο Σακχαρώδη Διαβήτη στον ΣΔ, Τέως Διευθυντής και Υπεύθυνος Διαβητολογικού Ιατρείου ΙΚΑ-ΕΟΠΥΥ του Ελευθερίου Κορδελιού*

*Παπίτσας Μιχάλης, Καρδιολόγος, Θεσσαλονίκη*

*Πηλιανίδης Γιώργος, Παθολόγος-Διαβητολόγος, Διαβητολογικό Κέντρο Νοσοκομείου Θεσσαλονίκης Γ. Παπανικολάου*

***Ράπη Ελένη**, Ενδοκρινολόγος , Επιστημονικός συνεργάτης στο Τμήμα Ενδοκρινολογίας - Μεταβολισμού και Διαβήτη της Α΄ Παθολογικής κλινικής του Νοσοκομείου ΑΧΕΠΑ Θεσσαλονίκης*

***Σιχλιτίδης Λάζαρος**, Πνευμονολόγος, Θεσσαλονίκη, Ομότιμος Καθηγητής Πνευμονολογίας Α.Π.Θ.*

***Σιώμος Κύρος**, Παθολόγος με εξειδίκευση στο Σακχαρώδη Διαβήτη, Διδάκτωρ Ιατρικής ΑΠΘ Διευθυντής ΤΥΠΕΤ, Θεσσαλονίκη*

***Σκούτας Δημήτρης**, Παθολόγος με εξειδίκευση στο Σακχαρώδη Διαβήτη, Διδάκτωρ Ιατρικής Σχολής ΔΠΘ, Επιστημονικός Διευθυντής Γεν. Κλιν. Λυσιμ. Σαραφιάνας, Υπεύθυνος Παθολογικού Τομέα ΚΑΑ «Αναγέννηση», Ταμίας Ελληνικής Ακαδημίας Διαβήτη*

***Τρακατέλλη Χριστίνα**, Επίκουρος καθηγήτρια Παθολογίας Γ Παθολογική κλινική Νοσοκομείο Παπαγεωργίου*

***Τσιτάτα Ελένη**, Πνευμονολόγος, Ορεστιάδα*

***Φελέκης Θεόδωρος**, Ειδικός Παθολόγος, Επιστημονικός συνεργάτης Διαβητολογικού Κέντρου Νοσοκομείου Θεσσαλονίκης Γ. Παπανικολάου, Μέλος μεταπτυχιακού προγράμματος «Διαβήτης και Παχυσαρκία» ΕΚΠΑ Ιατρική Σχολή Αθηνών*

***Χατζηποστόλου Παναγιώτης**, Πνευμονολόγος, Διευθυντής Πνευμονολογικού Τμήματος Γενικής κλινικής, Θεσσαλονίκη*

**ΕΓΚΥΚΛΙΟΣ ΕΟΦ: (81867/19-11-2012)**

Σημαντική σημείωση: Για την παραλαβή μοριοδοτημένου πιστοποιητικού παρακολούθησης απαραίτητη είναι η παρακολούθηση του 60% του επιστημονικού προγράμματος.



**Zesimvia**<sup>®</sup>

**Ezetimibe & Simvastatin**

TAB (10+10)MG/TAB BTx30 - TAB (10+20)MG/TAB BTx30 - TAB (10+40)MG/TAB BTx30



**innovis**

**INNOVIS PHARMA**

Λεωφ. Κηφισίας 44, Μαρούσι 151 25

T: +30 2162005600, F: +30 2106664804

[www.innovispharma.gr](http://www.innovispharma.gr)

**Βοηθείστε να γίνουν τα φάρμακα πιο ασφαλή και:**

Αναφέρετε:

- ΟΛΕΣ τις ανεπιθύμητες ενέργειες για
- ΟΛΑ τα φάρμακα

Συμπληρώνοντας την «ΚΙΤΡΙΝΗ ΚΑΡΤΑ»

Zsmv-K02-0419

ΟΙ ΠΧΠ ΤΩΝ ΠΡΟΪΟΝΤΩΝ ΥΠΑΡΧΟΥΝ ΔΙΑΘΕΣΙΜΕΣ ΕΦΟΣΟΝ ΖΗΤΗΘΟΥΝ.

Η οργανωτική επιτροπή ευχαριστεί τις παρακάτω εταιρείες – χορηγούς,  
για τη βοήθειά τους στην πραγματοποίηση του  
4ου ΣΕΜΙΝΑΡΙΟΥ ΔΙΑΒΗΤΟΛΟΓΙΚΩΝ ΘΕΜΑΤΩΝ ΣΤΗΝ ΠΦΥ



## ΕΠΟΜΕΝΕΣ ΕΠΙΣΤΗΜΟΝΙΚΕΣ ΕΚΔΗΛΩΣΕΙΣ

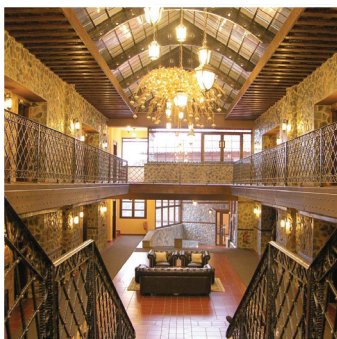

### 5ο ΣΕΜΙΝΑΡΙΟ ΔΙΑΒΗΤΟΛΟΓΙΚΩΝ ΘΕΜΑΤΩΝ ΣΤΗΝ ΠΦΥ

22-24 ΑΠΡΙΛΙΟΥ 2020,  
ΑΓΙΟΣ ΑΘΑΝΑΣΙΟΣ ΠΕΛΛΑΣ  
ΞΕΝΟΔΟΧΕΙΟ ΚΑΙΜΑΚ INN

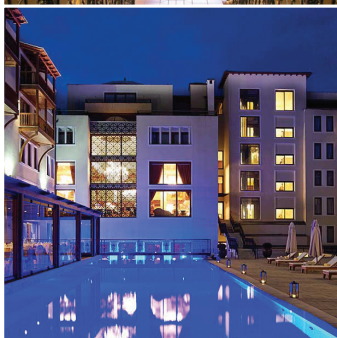

### ΠΑΝΕΛΛΗΝΙΟ ΣΥΝΕΔΡΙΟ ΕΛΛΗΝΙΚΗΣ ΑΚΑΔΗΜΙΑΣ ΔΙΑΒΗΤΗ (ΕΑΔ)

29-31 ΟΚΤΩΒΡΙΟΥ 2020, ΙΩΑΝΝΙΝΑ  
ΞΕΝΟΔΟΧΕΙΟ GRAND SERAI



#### MED CONGRESS

Διοργάνωση Συνεδρίων  
Καλαποθάκη 3, 54624 Θεσσαλονίκη  
Τ: 231 403 9704 - F: 231 220 6898